

Declarația informativă D406 – Active

Recomandări înregistrare tranzacției mijloace fixe

1. Recepție mijloc fix

Recepția mijloacelor fixe trebuie să se realizeze cu cantitate 1 pe fiecare poziție de nirstoc.

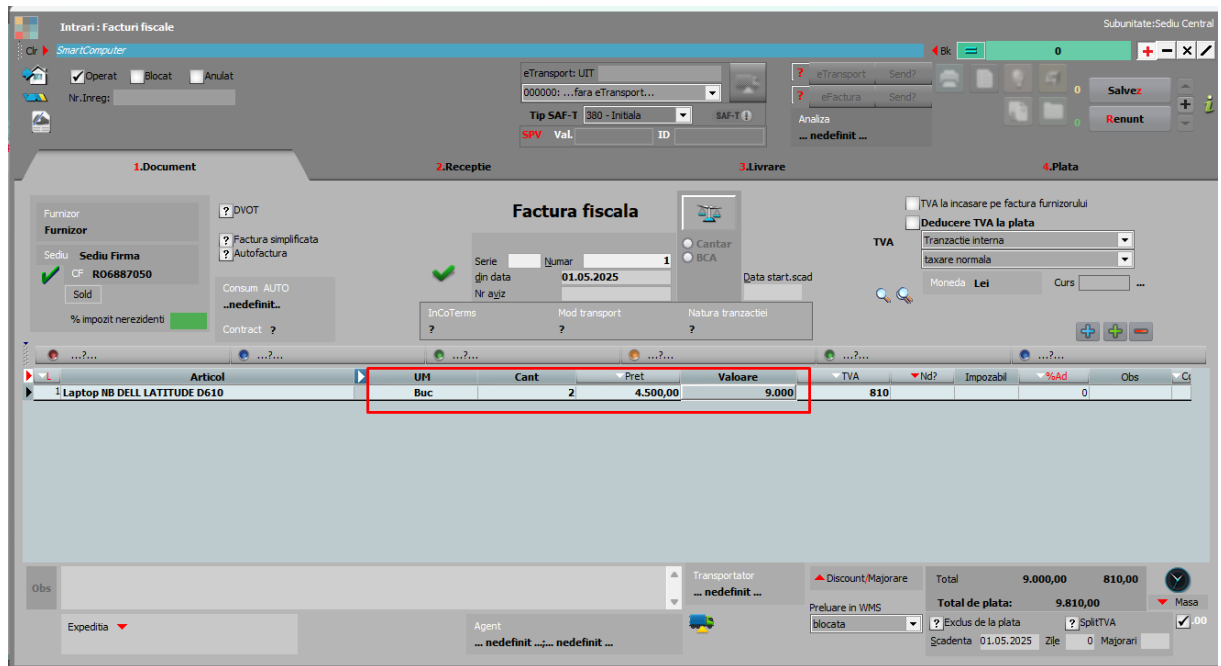

- Document: SmartComputer
- Tip SAF-T: 880 - Intela
- Serie: 000000
- Numar: 1
- Data start: 01.05.2025
- Valoare: 9.000,00

The table below shows the invoice items:

Articol	UM	Cant	Pret	Valoare	TVA	Impozabil	%Ad	Obs	Ct
Laptop NB DELL LATITUDE D610	Buc	2	4.500,00	9.000	810				

The 'Cant' (Quantity) field for the laptop item is highlighted with a red box, indicating that the quantity should be 1 for each stock position.

Acest mod de înregistrare este necesar pentru a se putea urmări toate modificările pe fiecare mijloc fix.

Următorul mod de înregistrare nu este recomandat.

2. Recepționare mijloc fix din imobilizări în curs

Pentru a se reflecta tranzacția ca achiziție în secțiunea AssetTransaction trebuie selectat TipOperațiune : “Recepție mijloc fix” pe macheta de Măriri de stoc.

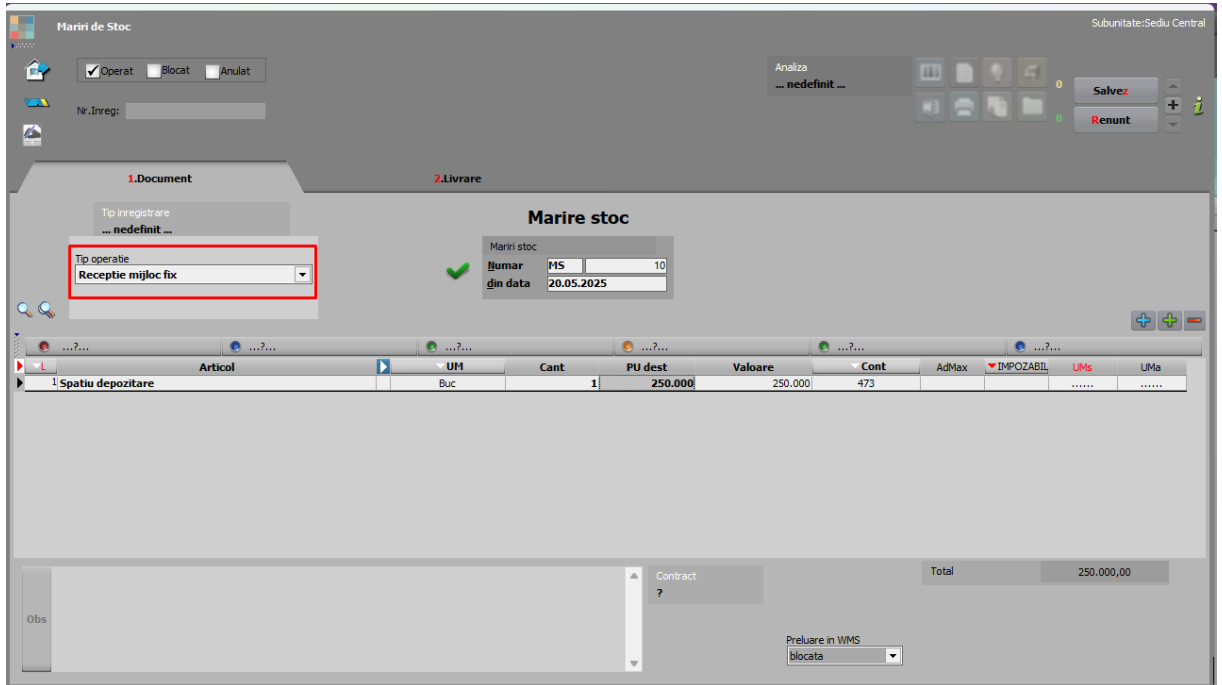

Pentru a se completa furnizorul, pe recepție, trebuie selectat la nivelul linii nou adaugate.

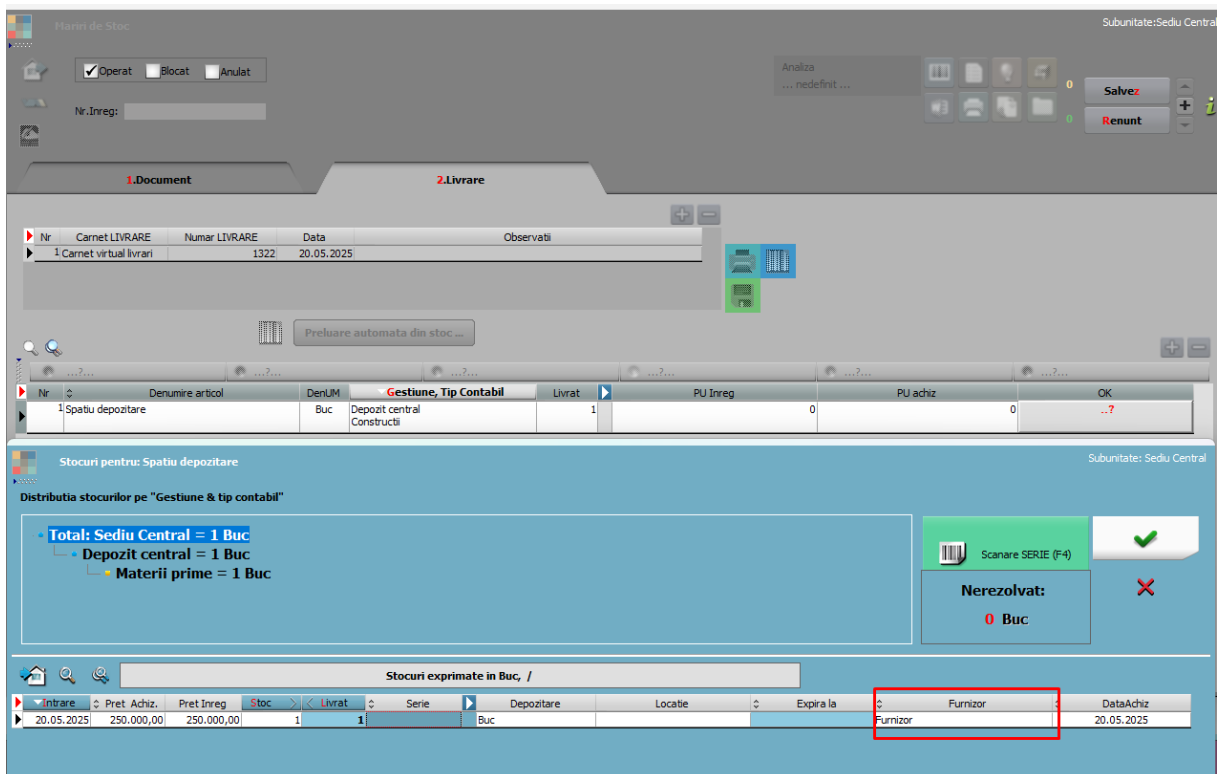

3.